

2016. 10. 19.(수)

소통의 방

【2016. 11월】
월 간 업 무 보 고

목 차

1. 부서별 중점 추진사항

<input type="checkbox"/> 전략기획부	2
<input type="checkbox"/> 경영지원부	5
<input type="checkbox"/> 주차교통부	9
<input type="checkbox"/> 체육시설부	13
<input type="checkbox"/> 생활시설부	16

2. 기 타

<input type="checkbox"/> 주요 행사일정	17
--	----

【전략기획부】

1. 2016년 부천시의회 행정사무감사 수검

- 기 간: 2016. 11. 22.(화) ~ 30.(수) 9일간 토·일요일 포함
 - ※ 제217회 제2차 정례회: 2016. 11. 21.(월) ~ 12. 20.(화) <30일간>
- 주요일정 *예정
 - 재정문화위원회: 2016. 11. 22.(화) (경제국 後)
 - 도시교통위원회: 2016. 11. 25.(금) (교통사업단 後)
 - 행정복지위원회: 2016. 11. 29.(화) (환경사업단 後)
 - 참석대상: 이사장, 각 부장, 해당팀장
- 주요 제출자료
 - 전년도 지적사항 처리결과, 2016. 주요업무 추진실적, 공단 일반현황, 각 위원회별 요구자료 등
- 세부 추진계획(예정)
 - 각 부서별 요구자료 작성: 2016. 11. 4.(금) 限.
 - 제출자료 취합 및 인쇄: 2016. 11. 10.(목) 限.
 - 자료 제출(市 예산법무과): 2016. 11. 11.(금) 限.
 - 각 부서별 예상 질의답변 제출: 2016. 11. 16.(수) 限
- 협조사항: 2016년 행정사무감사, 예상질의답변 등 자료 준비 철저

2. 2017.(2016. 실적) 정부3.0 평가 대비, 최종 점검 추진

- 평가시기: 2017. 2 ~ 4월
- 대상기관: 지방공기업 142개 기관
- 평가지표: 9개 세부지표 ※ 가점 지표 포함
- 정부3.0 평가 대비 자체 최종 점검 계획
 - 기 간: 2016. 11 ~ 12월
 - 방 법: 부서별 추진 과제 및 방법 안내
 - 지표 대비 실적 분석 ⇨ 개선 과제 도출 ⇨ 부서별 중점 추진

- 주요 추진분야

1. 추진역량	정부3.0 홍보·교육, 성과확산	3. 유능한 정부	일하는 방식 혁신, 협업행정 추진
2. 서비스정부	맞춤서비스 추진, 서비스 목록현행화	4. 투명한 정부	사전정보공표, 데이터 개방·활용

- 향후 추진일정

- 지표별 실적 점검: 2016. 11 ~ 12월
- 2017. 정부3.0 실행계획 수립 및 제출(행자부): 2017. 1월
- 정부3.0 평가 보고서 작성 및 제출(행자부): 2017. 1 ~ 2월
- 정부3.0 평가 실시(정부3.0 평가단): 2017. 3 ~ 4월

2. CS 협의체 회의 개최

- 일 시: 2016. 11. 3.(목) 11:00
- 장 소: 구로구시설관리공단 회의실
- 참석대상: 부천·구로·인천서구 공단 이사장, 각 공단 실무부서
- 주요내용: 공단 일반현황 소개 및 CS협의체 발전방안 협의 등

3. CCM자문위원회 개최

- 일 시: 2016. 11. 18.(금) 11:00 *예정
- 장 소: 소통의 방
- 참석대상: CCM 자문위원회 위원(6인), 이사장, 전략기획부장
- 주요내용
 - 2015. 경영평가 결과 보고 및 지적사항에 대한 자문
 - 고객만족도 조사 결과 보고 및 고객분야 개선에 대한 자문 등
 - 대학생모니터 활동 분야 및 역할에 대한 자문 등

공지사항

1. 2017년도 본예산 편성 주요 일정

- 예산(안) 의회 제출: 2016. 11. 14.(월)
 - 예산(안) 및 사항별설명서 등 예산안 심사 자료 제출
- 예산(안) 의회 심의·의결
 - 부천시의회 회기: 제217회 정례회 11. 21. ~ 12. 20.

2. CS 외부강사 초빙 교육

- 일 시: 2016. 11. 29.(화) 10:00 *예정
- 장 소: 나눔의 방
- 강 사: 부천대학교 항공서비스과 학과장 김모란 교수
- 참석대상: 전 직원
- 주요내용
 - 고객 트렌드 변화에 따른 대응 기법
 - 항공사 승무원들의 서비스 정신 및 자세
 - 미소로 고객의 마음은 바꾸는 방법 등

3. 공단 소식지 발간

- 소식지명: 어울림 제41호
- 발간부수: 800부
- 발간일정
 - 소식지 콘텐츠(안) 구성: 2016. 11. 1. ~ 11. 10.
 - 소식지 내용 작성: 2016. 11. 11. ~ 11. 30.
 - 소식지 인쇄 및 발행: 2016. 12. 5. *예정

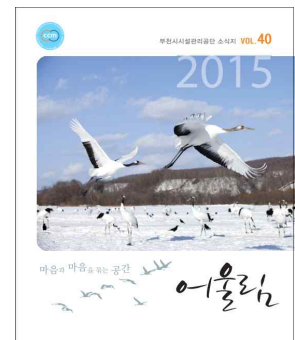

<어울림 제40호>

【경영지원부】

1. 2016. 조직개편 단행

○ 조직개편(案): 5부 21팀 ⇨ 5부 19팀(2개팀 축소)

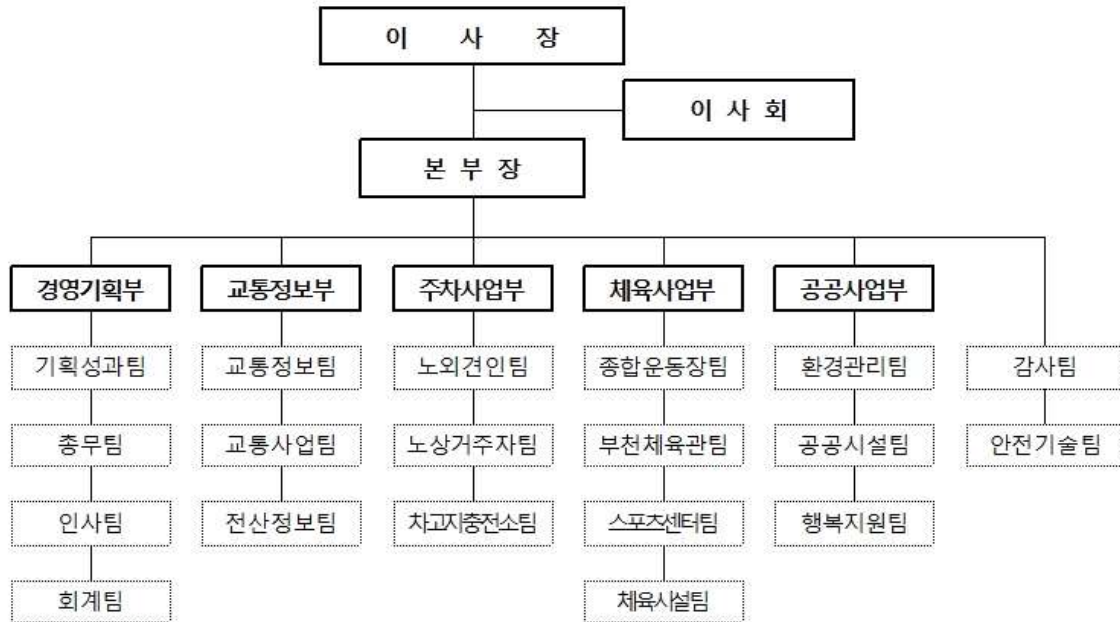

- ※ 명칭변경 : 주차교통부→주차사업부, 체육시설부→체육사업부, 생활시설부→공공사업부
- ※ 부 신설 : 교통정보부(교통정보팀, 교통사업팀, 전산정보팀)
- ※ 부 통합 : 전략기획부+경영지원부=경영기획부

○ 주요내용

- 팀 축소 및 지원부서 통합을 통한 Slim 조직 구축
- 본부장 직속 편제를 통한 핵심역량 강화: 감사, 안전기술
- 신사업 및 미래사업 가치를 반영한 중장기적 부서 신설

○ 행정사항

- 조직개편 시 신규 사업 인수 인력 사전 배치
- 신규 사업별 팀 지정 / 인력 배치
 - 도당어울마당: 공공사업부 공공시설팀 / 2016. 11월 중
 - 복사골문화센터: 공공사업부 팀 신설 검토 / 2016. 12월 초

○ 개편일자: 2016. 11. 1.

2. 성과연봉제 도입 및 근무평정 체계 개편

- 추진개요: 조직목표와 개인목표가 유기적으로 연계될 수 있는 결과 중심의 성과지표 설정과 기존의 근무평정 체계를 성과연봉제 도입에 맞춰 성과지향적인 방향으로 개편하고자 함
- 추진내용
 - 성과지표 항목 및 가중치 설정
 - ※ BSC, MBO 또는 근평, 다면평가, 관찰평가 등
 - 직무별 성과 KPI 설정 및 직무기술서 작성
 - 직무별 난이도·중요도 설정 및 업무수행 직급 설정
 - 근무평정 단계 및 가중치 조정, 근무평정 주기 단축 등
 - ※ 타 부서 평가자 가중치 부여
 - 다면평가 운용방법 변경(現 무작위 선정 → 유형별 분류)
 - ※ 간부급 미만 직원인 경우 동일 직급 다면평가 배제
 - 동일 직급에 대한 근무평정 방법 개편
- 검토사항
 - 성과지표 항목 및 가중치에 대한 TF팀 의견 수렴
 - 성과 달성을 위한 직무의 난이도, 중요도 결정방법
 - 타 부서 평가자 가중치 부여에 대한 시뮬레이션
 - 동일 직급 평정결과 순위에 따른 등급 부여 방안
 - 등급(수·우·양·가) 분포의 적용 범위: 공단 전체
- 행정사항
 - 성과연봉제 도입 추진 TF팀 회의 개최: 주 1회(2시간)
 - 인사규정시행세칙 개정: 2016. 12월 限

3. 2016년도 수시재물조사

- 관련근거: 공단 물품관리규정 제42조(수시재물조사)
 - 물품관리관은 소속 물품관리자가 교체되었을 경우 또는 필요하다고 인정할 때에는 그 소관물품에 대하여 수시 재물조사를 실시할 수 있다.
- 추진배경: 2016년 市종합감사 지적사항이행 및 신규 시설 추가에 따른 물품의 효율적 관리 실시
- 추진개요
 - 기 간: 2016. 11. 07. ~ 11. 30. (24일간)
 - 대 상: 내용연수 1년 이상의 단일물품(비품) 일체
 - 방 법: 폐창식 조사방법 실시
 - ※ 폐창식: 재물조사 기간 중 출급을 중지(폐쇄)시키고 조사
 - 조사내용: 각 부서별 물품의 장부(물품관리시스템)상 재고와 현품 대조·실사
 - 조사반원: 공단 조사반원 및 RFID유지보수 전문인력 협력 실시
- 추진일정

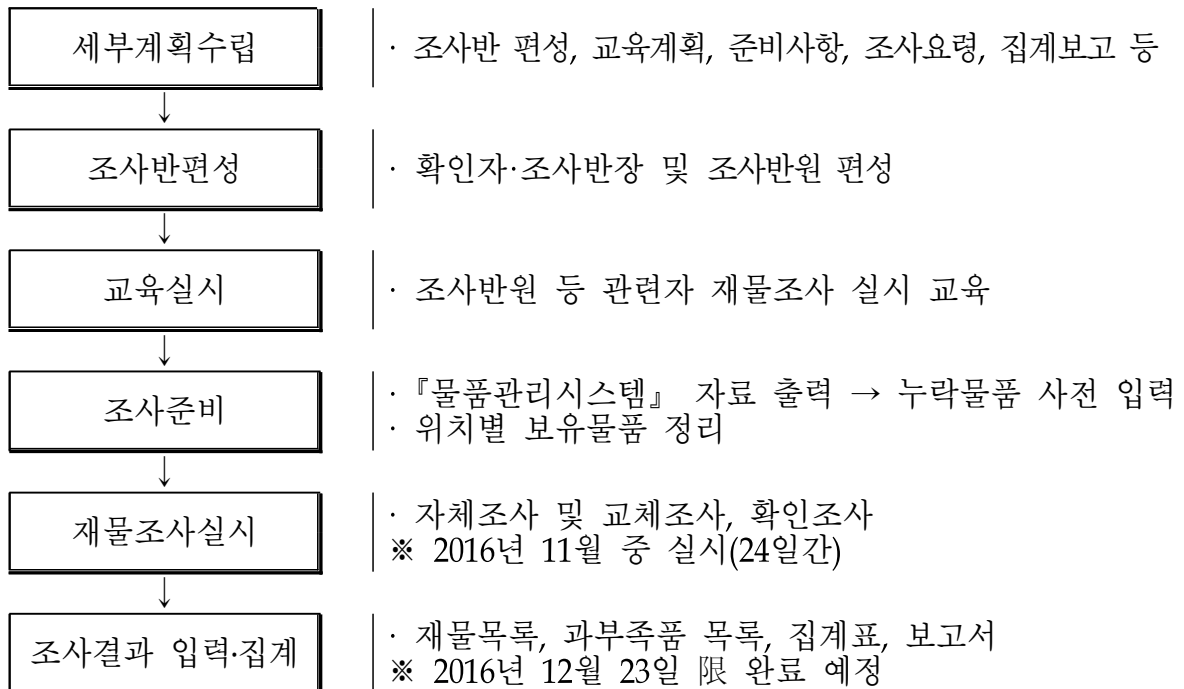

공지사항

1. 2016학년도 대학수학능력시험 수험생 수송지원

- 일 시: 2016. 11. 17.(목) 06:30 ~ 08:30
 - 장 소: 부천북부역 등 15개소
 - 방 법: 조별 차량 전철역·버스정류장 대기후 수험장까지 수송
 - 차량 15대(15개조 30명)
- ※ 2015년 31명, 2014년 42명 수송

2. 자원순환 「아나바다」 행사 추진

- 일 시: 2016. 11. 30.(수) 16:00 ~
 - 장 소: 종합운동장 內 로비
 - 참여대상: 전 임직원, 입주단체 및 일반시민
 - 주 관: 희망나누미 동호회
 - 내 용: 전 임직원 1품목 이상 접수 및 판매 수익금 기부
- ※ 2015년 아나바다 실적: 접수물품 480 판매수익금 1,064,000원

【주차교통부】

1. 공정하고 투명한 주차관리원 근무지 순환 배치

- 대 상: 노상 주차관리원 46명 (일반직 33명, 기간제 13명)
- 주요내용
 - 근무환경(수입금, 주차면수 등)을 고려한 조편성
 - 6개월 단위 순환배치를 통한 다양한 근무환경 습득
 - 보호고용에 따른 장애인 직원 배려 (셋말길 및 투나 11)
- 추진일정
 - 순환배치 조 편성 및 계획 수립: 2016. 11. 4. 限.
 - 주차관리원 조 추첨: 2016. 11. 25. 限.
 - 순환배치: 2017. 1. 1 限.

2. 어린이교통나라 교통안전교육 영상물 변경

- 변경 일: 2016. 11. 1.(화)
- 주요내용: 경영평가 고객만족도 향상 방안의 일환으로, 교통 안전교육 영상 교체

변경 전	변경 후
수호천사 초롱이 (약 10여분)	폴리와 함께하는 교통안전 이야기 (로보카폴리 제작사 로이비주얼, EBS, 경찰청 공동 제작) https://www.youtube.com/watch?v=W0bNc6sT0As

- 세부계획
 - 애니메이션 제작업체(로보카폴리 제작사 로이비주얼 마케팅팀) DVD 무상 지원 ※공공사용 목적으로 저작권 협의 완료
 - 교통안전교육 활용 시 주제별 동영상 2개 연속 상영
 - 방문 기관 별 관람 영상 기록, 중복 제공 지양
 - 총 26개의 상황별 에피소드로 구성, 편당 5~7분 소요
 - 교육일정과 상황에 따라 현재 상영물 ‘수호천사 초롱이’ 와 병행 사용

3. 시설물 주차장 및 교통나라 동파 대비 점검 및 정비

- 기 간: 2016. 11. 7. ~ 11. 25.(19일간)
- 주요내용
 - 제설장비 상태 및 수량 등 관리실태 점검
 - 동파대비 주차면 바닥 히팅 코일 및 소방배관 열선, 화장실 난방패널 온도 세팅
 - 수도계량기 및 수도배관 보온상태 확인
 - 주차안내소 난방기구 지급현황 및 상태 확인

4. 중앙공원 지하주차장 유관기관 소방합동 훈련

- 일 시: 2016. 11. 17(목) 14:00 ~ 15:00
- 주요내용: 지하 1층 주차된 원인미상의 차량에서 화재 발생
- 참석기관 및 인원

구 분	참석인원	비고
합 계	30명	
공 단	5명	거주자견인팀장 등 5명
부친소방서	20명	서부119안전센터
시청 환경정책과	3명	EM배양실
시청 도로정책과	2명	자전거교육장

5. 국토교통부 제공 민간교통정보 신뢰성 검토

- 기 간: 2016. 11. 1. ~ 12. 9.(39일간)
- 대 상: 국토교통부에서 제공해 주는 민간교통정보
- 추진일정
 - 2016. 11. 1. ~ 11. 8.: 주기별, 링크별 수집률 검토
 - 2016. 11. 9. ~ 11. 18.: 관내 11개 구간선도로 주행조사
 - 2016. 11. 21. ~ 11. 25.: 주행조사 결과 비교 분석
 - 2016. 11. 28. ~ 12. 9.: 민간교통정보 활용방안 및 센터 S/W 개선 계획 수립

6. 고강CNG충전소 유지보수 용역계약에 의한 충전시설 중 정비

- 기 간: 2016. 11. 14. ~ 11. 18.(5일간)
- 주요내용
 - 압축설비 각단 밸브류, 피스톤링, 피스톤로드 분해정비
 - 압축기 4대 전기모터 전류 상태 및 각단 필터 분해정비
 - 충전기 작동상태 및 충전 압력, 온도, 유속, 적정상태 점검
 - 자동제어, POS시스템 상태 점검 및 통신설비 상태점검

공지사항

1. 상동타워 철거에 따른 사전 홍보

- 일반 현황 (※ 수지율 20.79%)

위치	면적	면수	근무자	운영시간	주요시설
원미구 상동 242-13,243	1,022m ²	145면	3명	24시간 (휴일개방) ※ 안전요원 배치	주차타워 2개동 주차초소, 관제기 1개소 등

- 철거예정: 2016. 12월 中 / 철거홍보: 2016. 11월부터 ~

2. 주차관리원 동계 난방연료 지급

- 기 간: 2016. 11. 16. ~ 2017. 3. 18. (약 4개월간)
- 대 상: 총 14명(노상 13명, 노외 1명)

◆ 롯데백화점 1개소, 투나 2개소, 중동먹자골목 1개소, 시청서쪽 1개소, 구터미널 2개소, 원미서앞 1개소, 원미초 2개소, 행정복지센터 3개소 난장(노외) 1개소

※ 지중화 공사 시 수반되는 도로 굴착 및 횡단 등 작업비용 부담 및 주차장 주변 여건 등에 의한 전기 미가설 구역

- 지급품목: 충전식 부탄가스(220g)
- 지급수량 및 소요비용: 314만원(3,573개)
 - 1개당 880원 × 3,573개 = 3,144,240원
 - ※ 기상상황에 따라 변동 可, 단가계약 체결 후 매월 지급

3. 한전부지 노외주차장 폐쇄에 따른 시설물 철거

- 추진배경: 한전 도당 변전소 건설에 따른 주차장 폐쇄
- 처리내용

구 분	철거 및 이설물품	수 량	비 고
구 조 물	높이제한구조물	1식	원미공원 1 이설(예정)
	보안등	7주	철 거
	외곽웬스	81경간	보관 후 재사용
	주차안내소	1개	
주차관제	관제설비	1식	
기 타	주차이용안내판	1개	

4. 2016. 복지택시 운영 개선을 위한 설문조사

- 기 간: 2016. 11. 7. ~ 11. 18.(12일간)
- 대 상: 복지택시 이용대상자(동승 보호자 포함)
- 방 법: 복지택시 이용 시 차내 설문지 배부
- 내 용: 친절도 조사, 불편사항, 개선사항 등
- 설문 응답 내용 분석 후 복지택시 운영에 반영

1. 동절기 시설물 안전대책 추진

가. 동절기 안전점검(이사장 현장 로드체킹)

- 기 간: 2016. 11. 9.(수) ~ 11. 11.(금) *예정
- 대 상: 공단 시설 전체
- 주요내용
 - 시설물 동파방지 대책
 - 제설물자의 사전 확보, 비축 점검 및 장비 가동상태
 - 인력동원 및 방재정보 전달체계 확립
- 점 검 자: 안전기술팀 및 각 시설담당 합동

나. 폭설대비 대응 매뉴얼 정비

- 기 간: 2016. 11. 1. ~ 2017. 2. 28.(4개월간)
- 대 상: 공단 시설 전체
- 내 용
 - 단계별·우선순위별 제설계획 수립
 - 상황별 비상근무체계 및 개인별 동원·분담구역 지정
 - 제설장비 및 자재 보유 현황

2. 종합운동장 CCTV 설치공사

- 기 간: 2016. 11. 1. ~ 11. 4.(4일간)
 - 예고기간: 2016. 9. 27. ~ 10. 16.
- 대 상: CCTV 6개소 12개 추가 설치
 - 2층 인라인 트랙 4개소 8개
 - 1층 주차장 하부 데크 2개소 4개
 - 스포츠센터 및 꼬마스포츠단
- 예산금액: 1,600만원

3. 동네체육시설 야간조명 설비 점검

- 기 간: 2016. 11. 7. ~ 11. 18. (10일간)
- 대 상: 중앙공원 등 18개소 조명 폴 71개(램프 349개) 및 분전반
- 주요내용
 - 조명 폴 설비 점검 및 조명램프 고장(소등) 여부 확인
 - 분전반 차단기 및 전기배선 상태 등 점검
 - 동절기 일조시간 단축에 따른 조명 자동 잠소등 타이머 변경 설정
 - 점등 17:00 / 소등 23:00. (일출·몰 시간 변경에 따라 유동 적용)

4. 부천체육관 스포츠센터 프로그램 체험 행사

- 대 상: 스포츠센터 월정기권 회원
- 프로그램: 헬스, 요가, 에어로빅, 척추교정, 탁구, 재키스피닝
- 기 간: 2016. 11. 7. ~ 11. 30.(신청: 11. 7. ~ 11. 11.)
 - 체 험: 11. 14. ~ 11. 18. / 월정접수: 2016. 11. 21. ~ 11. 30.
- 주요내용: 사전 신청자에 한해 원하는 프로그램 일일체험

5. 오정레포츠센터 수영장 다층여과기 교체 공사

- 기 간: 2016. 11. 14. ~ 11. 20.(7일간 수영장 임시휴관)
- 대 상: 수영장 다층여과기 등
 - ※ 수영장 임시휴관 관련 사전 적극적인 홍보로 이용고객 불편 최소화
- 소요예산: 약 1,500만원
- 주요내용: 탁도 개선, 이물질 제거를 위한 다층여과기 교체 공사 및 수영장 배수 후 수위 조절판 보수 및 바닥 청소 병행

공지사항

1. 자유학기제 시행에 따른 종합운동장 국공 교육

- 기 간: 2016. 11. 7.(월) ~ 12. 2.(금)
- 대 상: 소명여자중학교 1학년(총 133명)
- 주요내용
 - 다양한 스포츠 관련 직업체험 및 탐색
 - 전통 활 체험을 통한 예의범절 교육
 - 활쏘기 기본자세 및 체험학습

2. 2017. 꼬마스포츠단 신입 단원 모집 설명회

- 일 자: 2016. 11. 9.(수) 10:00 ~ 13:00
- 장 소: 종합운동장 나눔의 방
- 주요내용
 - 2017년도 신입 단원 모집을 위한 설명회 실시
 - 반편성, 연령별 특화 프로그램, 교육내용, 교육비용 등
년간 시행되는 교육계획 설명 및 모집방법 공지
 - 선발 일시 및 선발 방법 공지

1. 지하도상가 각 점포 통신망 증설

- 일 자: 11월 중(첫 주 상가휴무일)
- 주요내용
 - 광케이블 700M 신규 포설 작업(8SQ, 1 Giga)
 - 세대 인입광 190개소(단자)설치
 - 휴무일 주·야간 작업으로 신속성 처리(통행인 불편최소)
- 작업효과
 - 점포 내 인터넷 및 단말기 사용의 편리성 증대
 - 그간 사용자 불편사항(민원)지양 및 만족도 증가

2. 2016년 야인시대 캠핑장 폐장에 따른 시설물 관리

- 폐 장 일: 2016. 11. 21.(월)
- 집중 관리기간: 2016. 11. 21. ~ 11. 30.(8일간)
 - 임대텐트(50개동) 철수, 수선대상 파악 및 정비
 - 캠핑장 운영에 따른 노후시설물 파악 및 정비
 - 캠핑장비(리어카, 화덕 등) 정리 및 전 구역 환경미화
 - 주차장 화장실 심야전기 보일러 정비 등

3. 송내어울마당 동절기 대비 시설물 점검·정비

- 기 간: 2016. 11. 14.(월) ~ 11. 18.(금)
- 대 상: 시설물 전반
- 주요내용
 - 건물 내·외부 균열부위 및 유리창 등 틈새상태 점검
 - 건축, 기계, 전기, 소방시설 운영관리 상태 점검
 - 소화, 경보, 피난 비상구 및 대피로 확보 및 관리 상태 등

공지사항

□ 송내어울마당 11월 입주기관 협의회

- 일 시: 2016. 11. 23.(수) 14:00
- 장 소: 부천문화원 회의실(송내어울마당 4층)
- 대 상: 공단, 市(문화예술과) 및 입주기관 6개
- 주요내용
 - 각 입주단체 운영에 따른 문제점 도출 및 협의
 - 시설 운영 과정 중 문제점 공유 및 해결방안 모색 등

□ 주요행사

순번	주요행사	일시	장소	인원	주관
1	제6회 부천시체육회장배 유관기관 체육대회	11.4.(금) 08:00~18:00	종합운동장 주경기장	300명	부천시 체육회
2	KEB하나은행&삼성생명 개막전	11.3.(목) 19:00	부천체육관 주경기장	2,500명	WKBL
3	KEB하나은행&KB스타즈	11.5.(토) 17:00	부천체육관 주경기장	1,500명	WKBL
4	부천서지방체육대회	11.12.(토) 09:00~18:00	부천체육관 주경기장	700명	서지방 교회
5	KEB하나은행&신한은행	11.18.(금) 19:00	부천체육관 주경기장	1,000명	WKBL
6	유치원블럭행사	11.23.(수) 09:00~18:00	부천체육관 주경기장	500명	오르다 코리아
7	KEB하나은행&KDB생명	11.25.(금) 19:00	부천체육관 주경기장	1,000명	WKBL
8	KEB하나은행&우리은행	11.30.(수) 19:00	부천체육관 주경기장	1,000명	WKBL